

AT 005 06 322 H 0001

REÇU le 21 JUL, 2022



# RÉNOVATION ET EXTENSION DE LA GARE DE TÉLÉPHÉRIQUE 3200, RÉAMÉNAGEMENT DE L'OFFRE DE RESTAURATION ET REMPLACEMENT DU TÉLÉSKI DU GLACIER DE LA GIROSE PAR UN TÉLÉPHÉRIQUE A LA GRAVE

## DOSSIER SPÉCIFIQUE ERP – GARE 3600

MAITRE D'OUVRAGE :  
SATG



N. DEBROSSE - L. REYNIER - J. SEVESSAND  
Bâtiment K7 - 123 rue Marcel Reynaud  
38920 CROLLES  
Tel : 04 76 04 98 60  
Mail : secretariat@ateam.archi  
SARL au capital de 100 000€ - RCS 523 021 064  
TVA FR625 230 216 24 - OA S13925 - MAF 151310/B

LISTE DES PIÈCES CONSTITUTIVES DU DOSSIER

DOSSIER SPÉCIFIQUE ERP RESTAURANT

PC 39-40

PIÈCE 1

CERFA

PAGE 2

PC40

PIÈCE 2

PLAN DE SITUATION

PAGE 4

PIÈCE 3

NOTICE DE SÉCURITÉ

PAGE 5

PIÈCE 4

PLAN DE SITUATION

PLAN DE MASSE

PLAN DE FAÇADES

PAGE 7

PAGE 8

PAGE 9

PIÈCE 5

PLAN DE COUPE

PLAN DE NIVEAU RDC

PAGE 11

PAGE 12

PC39

PIÈCE 7

PLAN CÔTÉ DES EXTERIEURS

PAGE 13

PIÈCE 8

PLAN CÔTÉ DES INTÉRIEURS RDC

PAGE 14

PIÈCE 10

NOTICE DESCRIPTIVE

PAGE 15

AT 005 06 322 H 0001

REÇU le 21 JUL. 2022



DOSSIER DE  
PERMIS DE CONSTRUIRE

RÉNOVATION ET EXTENSION DE LA GARE DE  
TÉLÉPHÉRIQUE 3200, RÉAMÉNAGEMENT DE  
L'OFFRE DE RESTAURATION ET REMPLACEMENT  
DU TÉLÉSKI DU GLACIER DE LA GIROSE PAR UN  
TÉLÉPHÉRIQUE

RÉFÉRENCE PIÈCE DOSSIER PC

SOMMAIRE

LISTE DES PIÈCES  
CONSTITUTIVES DU DOSSIER

la Grave

TELEPHERIQUES

LA MEJE

MAÎTRE D'OUVRAGE  
SATG

131 RUE DU PIC BLANC  
38750 ALPE D'HUEZ

LÉGENDE DU PRÉSENT DOCUMENT

A-TEAM ARCHITECTES  
123 RUE MARCEL REYNAUD - 38 920 CROLLES  
TÉL : 04 76 04 99 60  
WWW.ATEAM.ARCHI

SIGNATURE ARCHITECTE

A-TEAM ARCHITECTES  
DEBROSSE REYNIER SEVERAND  
123, rue Marcel Reynaud  
38920 CROLLES 04 76 04 99 60  
secretariat@ateam.archi  
website@ateam.archi

A-TEAM

SAINT D'ARCHITECTURE cap 100.000€  
MAF 15131078 SIREN 523 021 624  
OA 313925 TVA FR625 230 216 24

PAGE 01/18



# Dossier spécifique permettant de vérifier la conformité des établissements recevant du public aux règles d'accessibilité et de sécurité contre l'incendie et la panique (pièces PC39 et PC40 ou PA50 et PA51)

## Article L. 111-8 du code de la construction et de l'habitation

Ces informations sont nécessaires pour vérifier la conformité aux règles du code de la construction et de l'habitation. Le service instructeur étant spécialisé, ces informations sont obligatoires.

Cadres 1 à 3 informations nécessaires à l'instruction du dossier spécifique  
Cadre 4 informations nécessaires à la vérification de la conformité aux règles de sécurité et d'accessibilité en application de l'article R. 111-19-17 et R. 123-22 du code de la construction et de l'habitation  
Cadre 5 informations nécessaires à l'instruction des dérogations ou modalités particulières d'application des règles de sécurité ou d'accessibilité

### Vous pouvez utiliser ce formulaire si :

- vous souhaitez construire, aménager ou modifier un établissement recevant du public
- et votre projet est soumis à un permis de construire ou un permis d'aménager

Ce dossier qui sera joint à la demande de permis (PC 39/PC 40 ou PA 50/PA 51), vous permet d'accomplir les formalités nécessaires

### Cadre réservé à l'administration

N° de l'autorisation : AT

N° de permis de construire ou d'aménager : PC 005 063 22 H 0008

Date de dépôt en mairie : 21 JUL 2022



### 1 - Identité du ou des demandeur(s)

Le demandeur indiqué dans le cadre ci-dessous sera le titulaire de la future autorisation  
Si la demande est présentée par plusieurs personnes, indiquez leurs identités sur papier libre <sup>(1)</sup>

Vous êtes un particulier

Madame ☐ Monsieur ☐

Nom : Prénom :

### Vous êtes une personne morale

Raison sociale et dénomination Soc.AmenagementTouristique de la Grave

N° Siret : 833028127500016

Représentant de la personne morale : Madame ☐ Monsieur ☒

Nom : CARREL Prénom : Yann

### 2 - Coordonnées du ou des demandeur(s)

Si la demande est présentée par plusieurs personnes, indiquez leurs coordonnées sur papier libre <sup>(1)</sup>

Adresse Numéro : Voie :

Lieu-dit : Gare du Téléphérique Localité : LA GRAVE

Code postal 05320 BP cedex

Si le demandeur habite à l'étranger : Pays : Division territoriale :

Téléphone : Fixe 0476799465 Portable

Indicatif si pays étranger : Courriel : yann.carrel@sataski.com

### 3 - Auteur du projet ou maître d'œuvre

Madame ☐ Monsieur ☐ Personne morale ☐

Nom : Prénom :

Et/ou :

Raison sociale et dénomination de la personne morale, le cas échéant : SARL A-Team

N° Siret : 5230216240002

Adresse Numéro : 123 Voie : Rue Marcel Reyaud

Lieu-dit : Localité : Crolles

Code postal 38920 BP cedex

Si le demandeur habite à l'étranger : Pays : Division territoriale :

Téléphone : Fixe 0476049960 Portable

Indicatif si pays étranger : Courriel : secretariat@ateam.archi

☐ Je souhaite que les courriers de l'administration (autres que les décisions) lui soient adressés

<sup>1</sup> Les décisions prises par l'administration seront notifiées au demandeur indiqué ci-dessus. Une copie sera adressée aux autres demandeurs, lesquels seront co-titulaires de l'autorisation.

### 4 - Le projet

#### 4.1 - Adresse du terrain

Nom de l'établissement : Gare intermédiaire du téléphérique de la Grave

Numéro : Voie :

Lieu-dit : Téléphérique de la Grave Localité : La Grave

Code postal 05320 BP cedex

#### 4.2 - Activité

##### AVANT TRAVAUX, le cas échéant :

Activité principale (par étage(s)) :

Activité(s) annexe(s) (par étage(s)) :

Classement sécurité incendie de l'ERP :

(Catégorie et type d'exploitation en application de l'article R. 123-19 du code de la construction et de l'habitation)

Identité de l'exploitant (s'il est connu au moment du projet) :

Identité de l'exploitant : SATG

Veuillez compléter sur papier libre, si nécessaire.

#### 4.3 - Nature des travaux (plusieurs cases possibles)

- ☒ Construction neuve
- ☐ Travaux de mise en conformité totale aux règles d'accessibilité
- ☐ Extension
- ☐ Réhabilitation
- ☐ Travaux d'aménagement (remplacement de revêtements, rénovation électrique, création d'une rampe, par exemple)
- ☐ Création de volumes nouveaux dans des volumes existants (modification du cloisonnement, par exemple)
- Surface de plancher avant travaux : Surface de plancher après travaux :
- ☐ Modification des accès en façade

Dans les 5 derniers cas (absence de mise en conformité totale), veuillez joindre un échéancier prévisionnel de travaux (accompagné, le cas échéant, des conclusions du diagnostic accessibilité) en vue de la mise en conformité effective de l'établissement aux règles d'accessibilité, rendue obligatoire au 1<sup>er</sup> janvier 2015 par la loi du 11 février 2005.

Cette demande fait l'objet d'une déclaration ou autorisation au titre du code de l'environnement (produits dangereux stockés ou utilisés) : oui ☐ non ☐

#### 4.4 - Effectif

Effectif maximum susceptible d'être admis même temporairement par niveau (suivant le calcul réglementaire défini par le règlement incendie) en indiquant les principaux locaux accessibles au public et les taux d'occupation

	Types de locaux (local / taux d'occupation)	Public	Personnel	TOTAL
Sous-sol				
Rez-de-chaussée	Gare	145	4	149
1 <sup>er</sup> étage				
2 <sup>ème</sup> étage				
3 <sup>ème</sup> étage				
Effectif cumulé				

veuillez joindre une note annexe si le projet le nécessite (nombre d'étages supérieur à 3, présence d'une mezzanines, etc)

2/3

### DOSSIER DE PERMIS DE CONSTRUIRE

RENOUATION ET EXTENSION DE LA GARE DE  
TÉLÉPHÉRIQUE 3200, RÉAMÉNAGEMENT DE  
L'OFFRE DE RESTAURATION ET REMPLACEMENT  
DU TÉLÉSKI DU GLACIER DE LA GIROSE PAR UN  
TÉLÉPHÉRIQUE

RÉFÉRENCE PIÈCE DOSSIER PC  
ERP RESTAURANT

PC39-40

PIÈCE 1

DEMANDE D'AUTORISATION  
DE CONSTRUIRE (ERP)



MAÎTRE D'OUVRAGE  
SATG

131 RUE DU PIC BLANC  
38750 ALPE D'HUEZ

LÉGENDE DU PRÉSENT DOCUMENT

*[Signature]*

SANS OBJET

A-TEAM ARCHITECTES  
123 RUE MARCEL REYNAUD - 38 920 CROLLES  
TEL : 04 76 04 99 60  
WWW.ATEAM.ARCHI

SIGNATURE ARCHITECTE

A-TEAM ARCHITECTES  
DEBROSSE REYNARD  
123, RUE MARCEL REYNAUD  
38920 CROLLES 0476049960  
secretariat@ateam.archi  
website : www.ateam.archi  
A-TEAM architectes cap 100,000€  
MAF 15131018 SIREN 523 021 624  
OA S13925 TVA FR25 230 216 24



4.5 - Stationnement

Si parc de stationnement couvert : intégré ☐ ou isolé ☐

Si parc existant, préciser l'année d'obtention de l'autorisation : \_\_\_\_\_

	Avant réalisation du projet	Après réalisation du projet
Nombre de places de stationnement	0	0
Dont nombre de places réservées aux personnes handicapées		

5 - Dérogations et/ou modalités particulières d'application

5.1 - Dérogations

Cette demande comporte une demande de dérogation :

☐ Au titre de la sécurité incendie (Article R.123-13 du CCH)

Nombre de points dérogatoires : \_\_\_\_\_

Chaque demande doit faire l'objet d'une fiche détaillée rédigée sur papier libre indiquant notamment les règles auxquelles il est demandé de déroger (référence article et libellé), les éléments du projet auxquels elles s'appliquent (localisation sur les plans) et leur justification (motivation et mesures compensatoires proposées).

☐ Au titre de l'accessibilité (Article R. 111-19-10 du CCH)

Nombre de points dérogatoires : \_\_\_\_\_

Chaque demande doit faire l'objet d'une fiche détaillée rédigée sur papier libre indiquant notamment les règles auxquelles il est demandé de déroger (référence article et libellé), les éléments du projet auxquels elles s'appliquent (localisation sur les plans) et leur justification (motivation et mesures compensatoires proposées).

5.2 - Modalités particulières d'application

Le projet présente des contraintes liées à la structure du bâtiment qui justifient des modalités d'application particulières telles que prévues dans les arrêtés du 21 mars 2007 relatif aux établissements existants recevant du public.

*(veuillez expliciter les adaptations prévues et les contraintes structurelles dont elles découlent)*

Veuillez joindre une note annexe si le projet le nécessite

.....

.....

.....

.....

Si vous souhaitez vous opposer à ce que les informations nominatives comprises dans ce formulaire soient utilisées à des fins commerciales, cochez la case ci-contre : ☐

Si vous êtes un particulier : La loi n° 78 -17 du 6 janvier 1978 relative à l'informatique, aux fichiers et aux libertés, s'applique aux réponses contenues dans ce formulaire pour les personnes physiques. Elle garantit un droit d'accès aux données nominatives les concernant lorsqu'ils ne portent pas atteinte à la recherche d'infractions fiscales et la possibilité de rectification sous réserve des procédures prévues au code général des impôts et au Livre des procédures fiscales. Ces droits peuvent être exercés à la mairie. Les données recueillies seront transmises aux services compétents pour l'instruction de votre demande.

AT 005 06 322 H 0001

REÇU le 21 JUL, 2022



DOSSIER DE  
PERMIS DE CONSTRUIRE

RÉNOVATION ET EXTENSION DE LA GARE DE  
TÉLÉPHÉRIQUE 1200, REAMÉNAGEMENT DE  
L'OFFRE DE RESTAURATION ET REMPLACEMENT  
DU TÉLÉSKI DU GLACIER DE LA GIROSE PAR UN  
TÉLÉPHÉRIQUE

RÉFÉRENCE PIÈCE DOSSIER PC  
ERP RESTAURANT

PC39-40

PIÈCE 1

DEMANDE D'AUTORISATION  
DE CONSTRUIRE (ERP)



MAÎTRE D'OUVRAGE  
SATG

131 RUE DU PIC BLANC  
38750 ALPE D'HUEZ

LÉGENDE DU PRÉSENT DOCUMENT

*[Signature]*

SANS OBJET

**A-TEAM ARCHITECTES**  
123 RUE MARCEL REYNAUD - 38 920 CROLLES  
TÉL : 04 76 04 99 60  
WWW.ATEAM.ARCHI

SIGNATURE ARCHITECTE

**A-TEAM**  
A-TEAM ARCHITECTES  
DEBROSSE REYNIEZ SIVELAND  
123 - rue Marcel Reynaud  
38920 CROLLES - 38000  
secret@ateam.archi  
website@ateam.archi  
N° d'architecture cap 100.000€  
MAF 151310/B SIREN 523 021 624  
OA 513925 TVA FR625 230 216 24



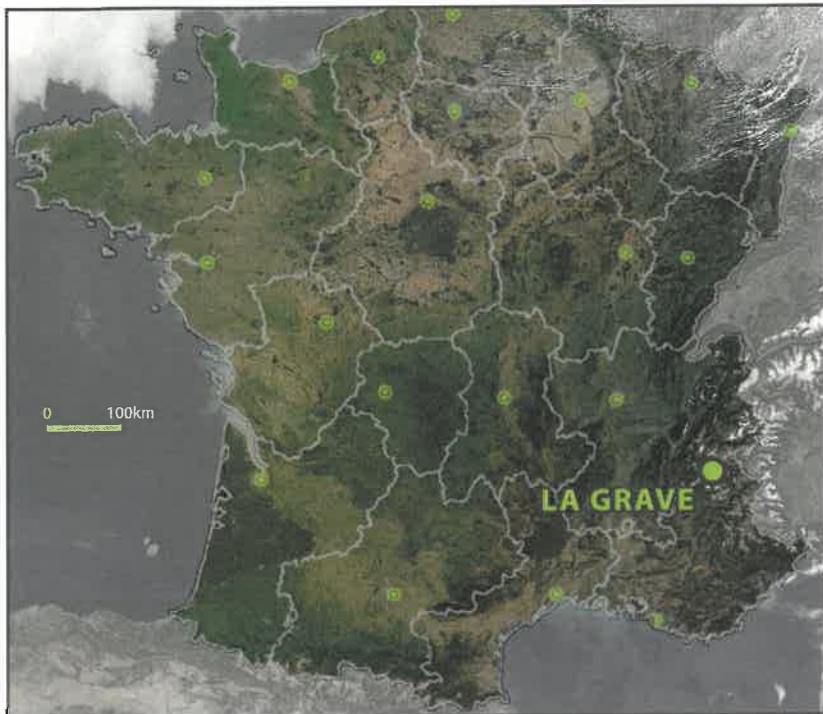

LOCALISATION DU PROJET AU NIVEAU NATIONAL

AT 005 06 322 H 0001

REÇU le 21 JUL. 2022



LOCALISATION DU PROJET AU NIVEAU DE LA COMMUNE

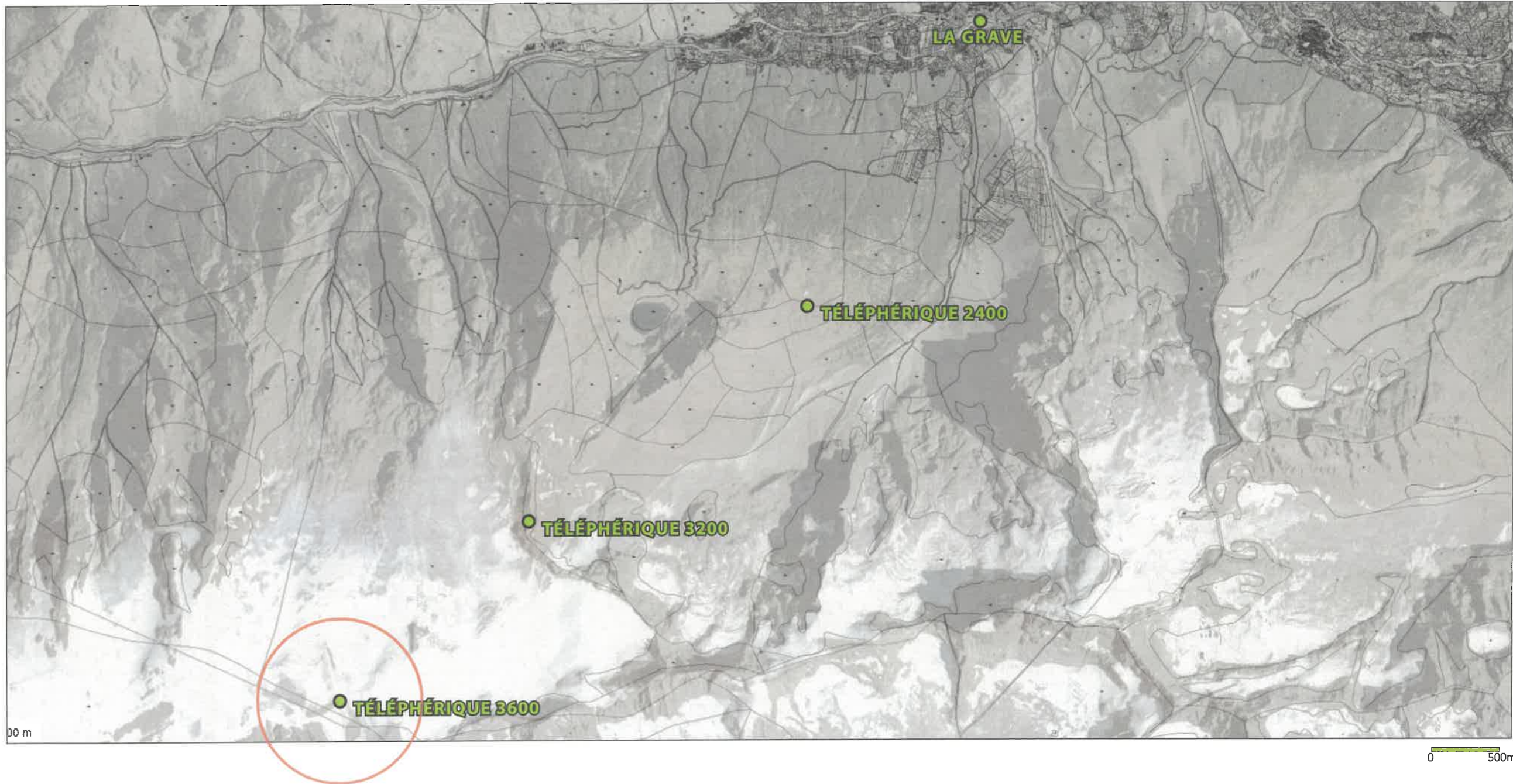

LOCALISATION DU PROJET AU NIVEAU DU DÉPARTEMENT

## DOSSIER DE PERMIS DE CONSTRUIRE

RENOUVELLEMENT ET EXTENSION DE LA GARE DE  
TÉLÉPHÉRIQUE 3200, RÉAMÉNAGEMENT DE  
L'OFFRE DE RESTAURATION ET REMPLACEMENT  
DU TÉLÉSKI DU GLACIER DE LA GIROSE PAR UN  
TÉLÉPHÉRIQUE

RÉFÉRENCE PIÈCE DOSSIER PC  
ERP/RESTAURANT

**PC39-40**

**PIÈCE 2**

**PLAN DE SITUATION**



MAÎTRE D'OUVRAGE  
**SATG**

131 RUE DU PIC BLANC  
38750 ALPE D'HUEZ

LÉGENDE DU PRÉSENT DOCUMENT

*[Signature]*

LES ÉCHELLES GRAPHIQUES  
SONT PRÉSENTES SUR LES  
DOCUMENTS



**A-TEAM ARCHITECTES**  
123 RUE MARCEL REYNAUD - 38 920 CROLLES  
TEL : 04 76 04 99 60  
WWW.ATEAM.ARCHI

SIGNATURE ARCHITECTE

**A-TEAM ARCHITECTES**  
DEBROSSE REYNARD  
123, RUE MARCEL REYNAUD  
38920 CROLLES 04 76 04 99 60  
secretariat@ateam.archi  
website : www.ateam.archi  
A-TEAM ARCHITECTURE cap 100.000€  
MAF 1513106 SIREN 523 021 624  
OA 513925 TVA FR625 280 216 24



# Téléphérique de la Grave

## Construction de la gare d'arrivée du téléphérique de la Grave, 3600m

### NOTICE DE SECURITE INCENDIE

#### 1) COMMUNE : LA GRAVE

#### 2) RAISON SOCIALE :

Construction de la gare d'arrivée du téléphérique de la Grave, 3600m

#### 3) ARCHITECTE : A-TEAM Architectes MAITRE D 'ŒUVRE : A -TEAM Architectes, E.R.I.C. Contrôle technique : APAVE 05

#### 4) TYPE D ' ETABLISSEMENT : ERP 5 ème catégorie

#### Gare aérienne, remontée mécanique

- Réglementation applicable : GA, Arrêté du 24/12/2007, partie III ;
- Réglementation ERP 5eme catégorie, livre III ;
- Guide du STRMTG RM2 : Conception générale des téléphériques ;
- Code du travail.

#### 5) CAPACITE D 'ACCEUIL :

-partie publique :

Quai : l'accès à la zone sera contrôlé, l'effectif est calculé suivant la déclaration du maître d'ouvrage. Il correspond à la capacité des cabines soit 1 trains de deux cabines de 40 personnes soit 80 personnes au titre du public.

Sas d'entrée : il s'agit de zones où le public transite uniquement.

- personnel d'exploitation : 4 personnes

TOTAL : 80 personnes au titre du public et 4 personnes au titre du personnel.

#### 6) NOMBRE DE NIVEAUX :

Bâtiment comportant deux niveaux :

- niveau sous-sol (non accessible au public) comportant des locaux techniques dont un local batterie
- niveau rez de chaussée comportant le quai, les sas d'entrée, et quelques locaux non accessibles au public : le local commande, une zone secours et un sanitaire de service.

Affaire :G6 la Grave 3600  
Date :24/11/2020  
Page 1/3



AT 005 06 322 H 0001  
REÇU le 21 JUL. 2022

#### 7) PRESENCE DE TIERS : non,

#### 8) ACCESSIBILITE A PARTIR DE LA VOIE PUBLIQUE :

Non : domaine skiable / site naturel

Drop zone / héliport possible sur large dôme rocheux en proximité immédiate de bâtiment

#### 9) STABILITE DES ELEMENTS PORTEURS :

- Selon guide RM2 et afin de protéger pendant le temps d'évacuation de la ligne l'installation de remontée mécanique, le niveau -1, niveau technique sous quai, est REI 60, dalle CF 1h, porteurs SF 1H ;
- Charpente apparente : sans exigence ;

#### 10) DEGRE COUPE-FEU DES CLOISONNEMENTS :

- Locaux non accessibles au public :
  - Local poste de commande/ Sanitaire sec de service / zone secours : pas d'exigence ;
  - Locaux à risque moyen selon guide STRMTG RM2 : machinerie et locaux techniques, local puissance électrique, local batterie, rangements et stockage : parois et dalles CF 1h, portes CF 1/2h + FP.
  - Local à risque important guide STRMTG RM2 : sans objet
- Locaux accessibles au public : locaux à risques courants sans exigence en 5eme catégorie, libre communication avec les quais selon GA.

#### 11) NOMBRE DE SORTIES REGLEMENTAIRES :

L'établissement comportera 2 sorties de largeur 2UP.

La zone de quais accessibles au public comportera 2 sorties de largeur 2 UP.

#### 12) MATERIAUX D ' AMENAGEMENT INTERIEUR :

Selon GA 27-3 et PE13 :

**SOL :**

M0 béton ou sols souples en caoutchouc assurant une réaction au feu M3.

**REKETEMENTS MURAUZ :**

Doublages plaques M1 ;

Des murs en ossature bois permettant d'isoler les locaux salle de commande/ sanitaire de service/ zone de secours seront réalisés. L'isolant mis en œuvre assurera une réaction au feu M0.

**PLAFONDS des locaux :**

Plaques de plâtre ou matériaux assurant une réaction au feu M1.

Partie aérienne : couverture de la gare : toiture montagne matériaux M3 et bac acier M0. .

#### 13) MOYEN DE CHAUFFAGE :

Affaire :G6 la Grave 3600  
Date :24/11/2020  
Page 2/3

### DOSSIER DE PERMIS DE CONSTRUIRE

RÉNOVATION ET EXTENSION DE LA GARE DE  
TÉLÉPHÉRIQUE 3200, RÉAMÉNAGEMENT DE  
L'OFFRE DE RESTAURATION ET REMPLACEMENT  
DU TÉLÉSKI DU GLACIER DE LA GIROSE PAR UN  
TÉLÉPHÉRIQUE

RÉFÉRENCE PIÈCE DOSSIER PC  
ERP RESTAURANT

**PC40**  
**PIÈCE 3**

NOTICE DE SÉCURITÉ



MAÎTRE D'OUVRAGE  
**SATG**

131 RUE DU PIC BLANC  
38750 ALPE D'HUEZ

LÉGENDE DU PRÉSENT DOCUMENT

*[Signature]*

SANS OBJET

**A-TEAM ARCHITECTES**  
123 RUE MARCEL REYNAUD - 38 920 CROLLES  
TÉL : 04 76 04 99 60  
WWW.ATEAM.ARCHI

SIGNATURE ARCHITECTE

**A-TEAM ARCHITECTES**  
DÉBROSSE REYNIER SEMERAND  
123, rue Marcel Reynaud  
38920 CROLLES 04 76 04 99 60  
secretariat@ateam.archi  
website www.ateam.archi  
A-TEAM  
d'architecture cap 100.000€  
NAF 15131015 SIREN 523 021 424  
OA 513925 TVA FR625 230 216 24

Chauffage électrique. Les locaux dédiés au personnel ne comporteront, en aucun cas, d'appareils de chauffage à flamme nue.

14) INSTALLATIONS ELECTRIQUES : conformes à NFC 15 –100 .

15) ECLAIRAGE DE SECURITE :

Eclairage fonctionnel remontée mécanique ; balisage des issues BAES ;

16) DESENFUMAGE :

Gare aérienne : quais couverts < 300 m2 sans exigence

17) STOCKAGE DE PRODUITS DANGEREUX :

Sans objet.

18) MOYENS DE SECOURS :

TELEPHONE : oui

ALARME :

SSI de catégorie A avec détection de fumée selon GA 44.2 limitée aux locaux d’exploitation et installation de remontée mécanique. Report d’alarme mis en place au niveau du poste de commande.

EXTINCTEURS :

1 X 6 kg poudre ou 6l EP/200 m2 ; local puissance électrique : 1x 5 kg CO2, local batterie : 1x 9 kg ABC .

R .I .A : non

21) REGISTRE DE SECURITE : oui.

fait à LA GRAVE  
le 08/07/2022  
le maître d ‘ ouvrage

Affaire :G6 la Grave 3600  
Date :24/11/2020  
Page 3/3



AT 005 06 322 H 0001  
REÇU le 21 JUL. 2022

DOSSIER DE  
PERMIS DE CONSTRUIRE

RÉNOVATION ET EXTENSION DE LA GARE DE  
TÉLÉPHÉRIQUE 3200, RÉAMÉNAGEMENT DE  
L'OFFRE DE RESTAURATION ET REMPLACEMENT  
DU TÉLÉSKI DU GLACIER DE LA GIROSE PAR UN  
TÉLÉPHÉRIQUE

RÉFÉRENCE PIÈCE DOSSIER PC  
ERP RESTAURANT  
**PC40**  
**PIÈCE 3**  
NOTICE DE SÉCURITÉ

**la Grave**  
TELEPHERIQUES  
LA MEJE

MAÎTRE D'OUVRAGE  
**SATG**  
131 RUE DU PIC BLANC  
38750 ALPE D'HUEZ

LÉGENDE DU PRÉSENT DOCUMENT

**A-TEAM ARCHITECTES**  
123 RUE MARCEL REYNAUD - 38 920 CROLLES  
TÉL : 04 76 04 99 60  
WWW.ATEAM.ARCHI

SIGNATURE ARCHITECTE  
  
**A-TEAM ARCHITECTES**  
DEBROSSE REYNIEF SEVERALAND  
123, RUE MARCEL REYNAUD  
38920 CROLLES - 38 920 CROLLES  
secret@ateam.archi  
website : www.ateam.archi  
A-TEAM  
123, RUE MARCEL REYNAUD  
38920 CROLLES - 38 920 CROLLES  
secret@ateam.archi  
website : www.ateam.archi  
A-TEAM  
123, RUE MARCEL REYNAUD  
38920 CROLLES - 38 920 CROLLES  
secret@ateam.archi  
website : www.ateam.archi

PAGE 06/18





AT 005 06 322 H 0001  
REÇU le 21 JUL. 2022

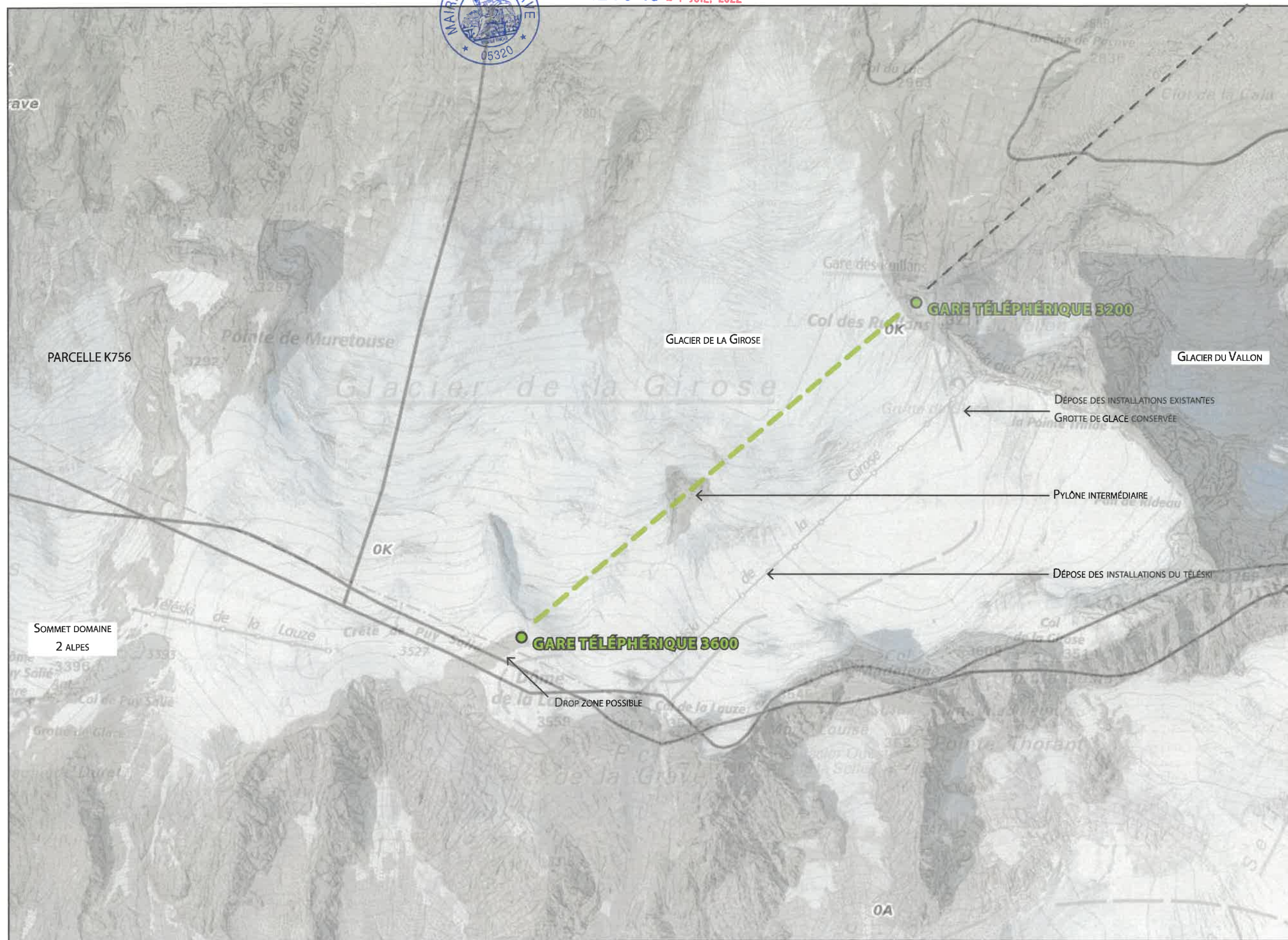

## DOSSIER DE PERMIS DE CONSTRUIRE

RÉNOVATION ET EXTENSION DE LA GARE DE  
TÉLÉPHÉRIQUE 3200, RÉAMÉNAGEMENT DE  
L'OFFRE DE RESTAURATION ET REMPLACEMENT  
DU TÉLÉSKI DU GLACIER DE LA GIROSE PAR UN  
TÉLÉPHÉRIQUE

RÉFÉRENCE PIÈCE DOSSIER PC  
ERP RESTAURANT

**PC40**

**PIÈCE 4**

PLAN DE SITUATION



MAÎTRE D'OUVRAGE  
**SATG**

131 RUE DU PIC BLANC  
38750 ALPE D'HUEZ

LÉGENDE DU PRÉSENT DOCUMENT

LES ÉCHELLES GRAPHIQUES  
SONT PRÉSENTES SUR LES  
DOCUMENTS

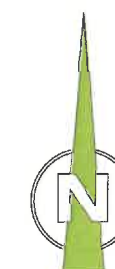

**A-TEAM ARCHITECTES**  
123 RUE MARCEL REYNAUD - 38 920 CROLLES  
TÉL : 04 76 04 99 60  
WWW.ATEAM.ARCHI

SIGNATURE ARCHITECTE

**A-TEAM**  
A-TEAM ARCHITECTES  
DEBROSSE REYNIER TEVES AND  
123, rue Marcel Reynaud  
38920 CROLLES 04 76 04 99 60  
secretariat@ateam.archi  
website www.ateam.archi  
d'architecture cap 100.000€  
MAF 1313108 SIREN 523 021 924  
OA 513925 TVA FR625 230 216 24



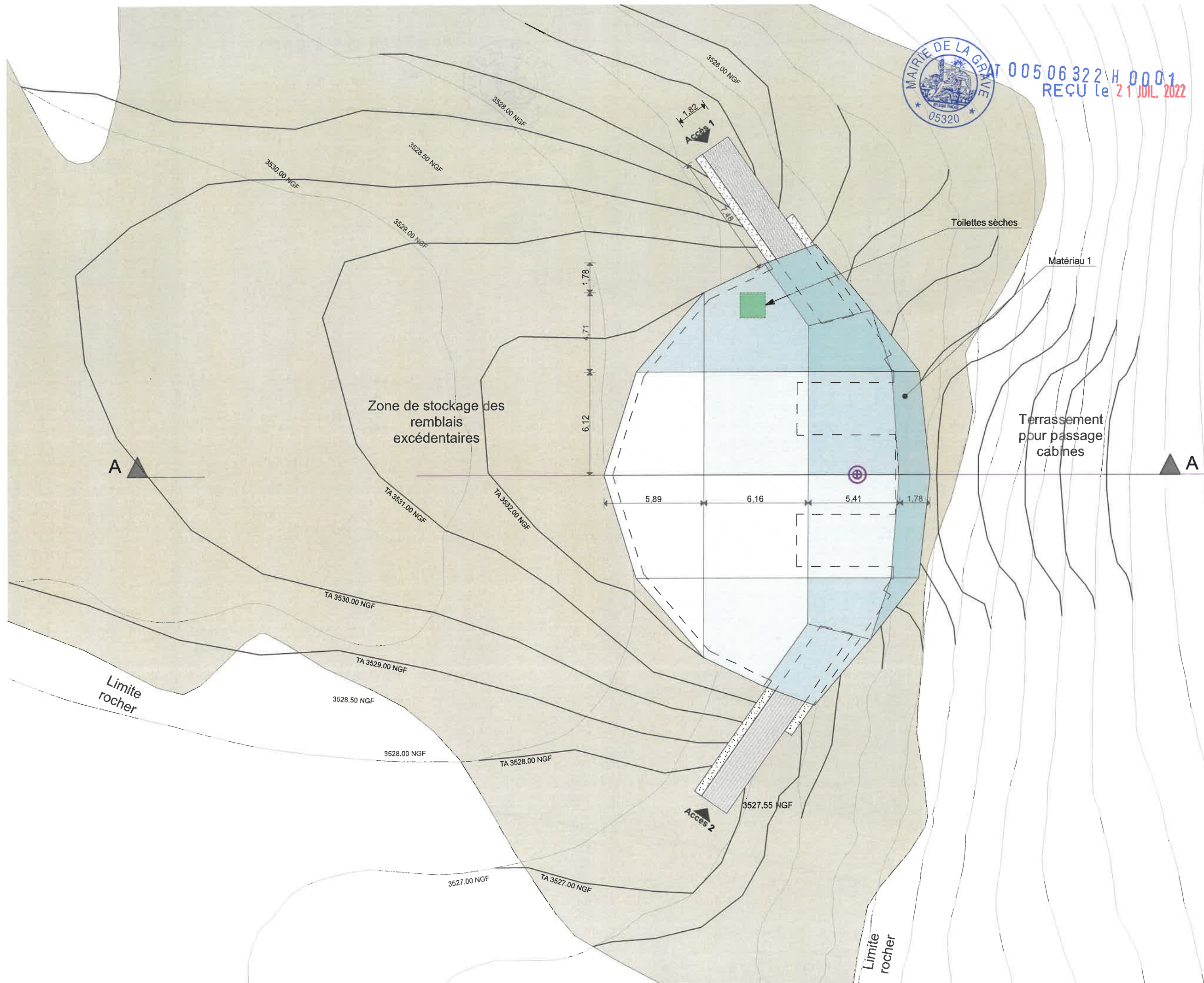

DOSSIER DE  
PERMIS DE CONSTRUIRE

RÉNOUVELLEMENT ET EXTENSION DE LA GARE DE  
TÉLÉPHÉRIQUE 3200. RÉAMÉNAGEMENT DE  
L'OFFRE DE RESTAURATION ET REMPLACEMENT  
DU TÉLÉSKI DU GLACIER DE LA GIROSE PAR UN  
TÉLÉPHÉRIQUE

RÉFÉRENCE PIÈCE DOSSIER PC  
ERP RESTAURANT

**PC40**

**PIÈCE 4**

**PLAN DE MASSE**

**la Grave**  
TÉLÉPHÉRIQUES

LA MEJE

MAÎTRE D'OUVRAGE  
**SATG**

131 RUE DU PIC BLANC  
38750 ALPE D'HUEZ

LÉGENDE DU PRÉSENT DOCUMENT

*[Signature]*



Echelle 1:200  
0 2 4 8m

**A-TEAM ARCHITECTES**  
123 RUE MARCEL REYNAUD - 38 920 CROLLES  
TEL : 04 76 04 99 60  
WWW.ATEAM.ARCHI

SIGNATURE ARCHITECTE

**A-TEAM**  
A-TEAM ARCHITECTES  
DEBROSSE REYNIE  
123, rue Marcel Reynaud  
38920 CROLLES  
secretariat@ateam.archi  
website@ateam.archi  
N° d'architecture cap 100.0006  
MAF 151310/8 SIREN 523 021 624  
CA 513925 TVA FR265 230 216 24



Façade NE

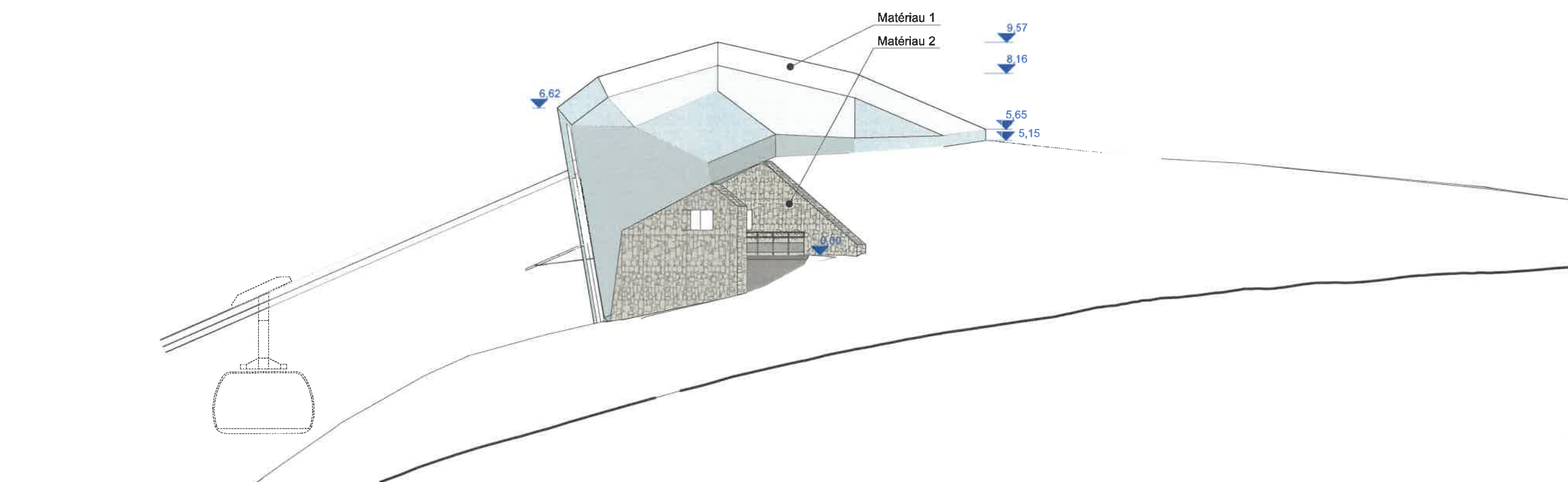

Façade NO



AT 005 06 322 H 0001

REÇU le 21 JUL, 2022

Ouvertures / portes de gare en étude

Matériau 1

Matériau 2

Matériau 4

# DOSSIER DE PERMIS DE CONSTRUIRE

RÉNOVATION ET EXTENSION DE LA GARE DE  
TÉLÉPHÉRIQUE 3200, RÉAMÉNAGEMENT DE  
L'OFFRE DE RESTAURATION ET REMPLACEMENT  
DU TÉLÉSKY DU GLACIER DE LA GIROSE PAR UN  
TÉLÉPHÉRIQUE

RÉFÉRENCE PIÈCE DOSSIER PC  
ERP RESTAURANT

**PC40**

**PIÈCE 4**

PLAN DE FAÇADES  
(1/2)



MAÎTRE D'OUVRAGE  
**SATG**

131 RUE DU PIC BLANC  
38750 ALPE D'HUEZ

LÉGENDE DU PRÉSENT DOCUMENT

*[Signature]*

Echelle 1:200  
0 2 4 8m

**A-TEAM ARCHITECTES**  
123 RUE MARCEL REYNAUD - 38 920 CROLLES  
TÉL : 04 76 04 99 60  
WWW.ATEAM.ARCHI

SIGNATURE ARCHITECTE

**A-TEAM ARCHITECTES**  
DEBROSSE REYNIER FAVRE AND  
123, RUE MARCEL REYNAUD  
38920 CROLLES 04 76 04 99 60  
secretariat@ateam.archi  
website www.ateam.archi  
A-TEAM  
Bureau d'architecture cap 100 000 €  
N°AF 15131015 SIREN 523 021 624  
OA 513925 TVA FR625 230 216 24



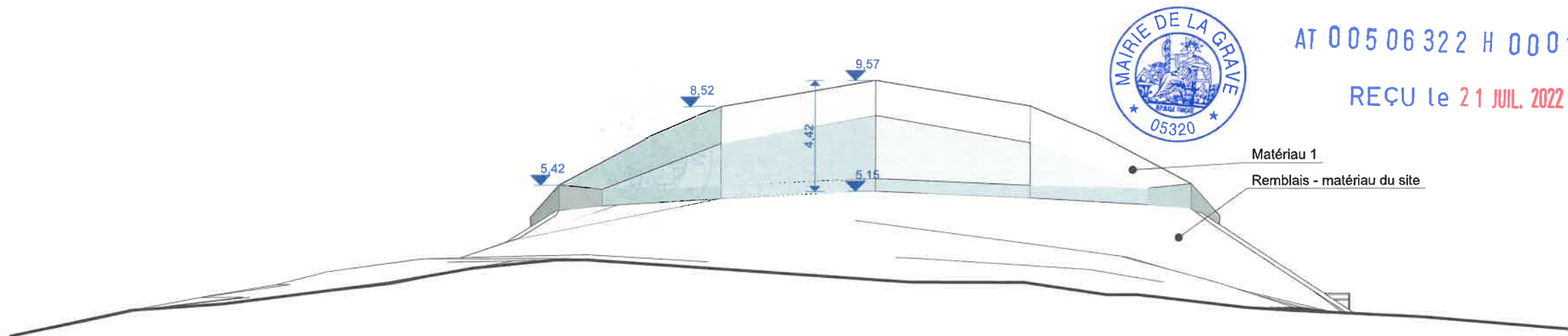

Façade SO

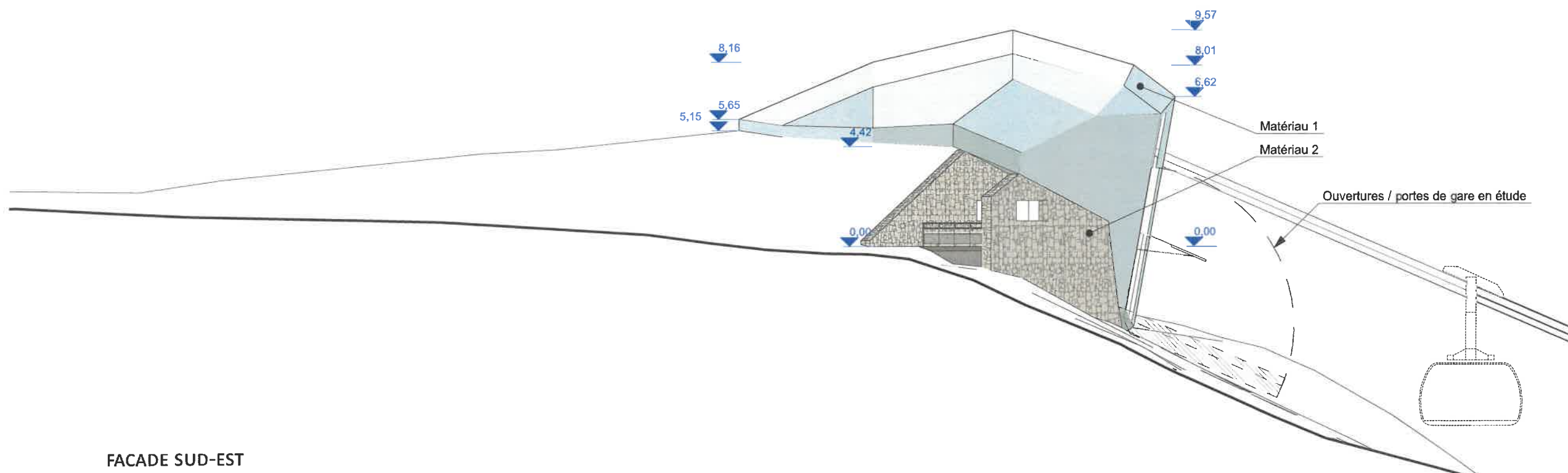

FACADE SUD-EST

# DOSSIER DE PERMIS DE CONSTRUIRE

RÉNOVATION ET EXTENSION DE LA GARE DE  
TÉLÉPHÉRIQUE 3200, RÉAMÉNAGEMENT DE  
L'OFFRE DE RESTAURATION ET REMPLACEMENT  
DU TÉLÉSKI DU GLACIER DE LA GIROSE PAR UN  
TÉLÉPHÉRIQUE

RÉFÉRENCE PIÈCE DOSSIER PC  
ERP RESTAURANT

**PC40**

**PIÈCE 4**

PLAN DE FAÇADES  
(2/2)

**la Grave**  
TÉLÉPHÉRIQUES  
LA MEJE

MAÎTRE D'OUVRAGE  
**SATG**

131 RUE DU PIC BLANC  
38750 ALPE D'HUEZ

LÉGENDE DU PRÉSENT DOCUMENT

*[Signature]*

Echelle 1:200  
0 2 4 8m

**A-TEAM ARCHITECTES**  
123 RUE MARCEL REYNAUD - 38 920 CROLLES  
TÉL : 04 76 04 99 60  
WWW.ATEAM.ARCHI

SIGNATURE ARCHITECTE

**A-TEAM**  
A-TEAM ARCHITECTES  
DEBROSSE REYNIER ET FÉLIX  
123, RUE MARCEL REYNAUD  
38920 CROLLES 04 76 04 99 60  
secretariat@ateam.archi  
website : www.ateam.archi  
d'architecture cap 100.000€  
MAF 151310/8 SIREN 523 021 624  
OA 513925 TVA FR625 230 216 24



AT 005 06 322 H 0001

REÇU le 21 JUL. 2022



DOSSIER DE  
PERMIS DE CONSTRUIRE

RÉNOVATION ET EXTENSION DE LA GARE DE  
TÉLÉPHÉRIQUE 3200, RÉAMÉNAGEMENT DE  
L'OFFRE DE RESTAURATION ET REMPLACEMENT  
DU TÉLÉSKI DU GLACIER DE LA GIROSE PAR UN  
TÉLÉPHÉRIQUE

RÉFÉRENCE PIÈCE DOSSIER PC  
ERP RESTAURANT

**PC40**

**PIÈCE 5**

**PLAN DE COUPE**



MAÎTRE D'OUVRAGE  
**SATG**

131 RUE DU PIC BLANC  
38750 ALPE D'HUEZ

LÉGENDE DU PRÉSENT DOCUMENT

*Handwritten signature*

Echelle 1:200  
0 2 4 8m

**A-TEAM ARCHITECTES**  
123 RUE MARCEL REYNAUD - 38 920 CROLLES  
TÉL : 04 76 04 99 60  
WWW.ATEAM.ARCHI

SIGNATURE ARCHITECTE

**A-TEAM ARCHITECTES**  
DEBROSSE REYNIER TAVETLAND  
123, rue Marcel Reynaud  
38920 CROLLES  
secret@ateam.archi  
website@ateam.archi  
A-TEAM  
Plan d'architecture cop 100.000%  
MAF 151310/B SIREN 523 021 624  
OA 513925 TVA FR625 230 216 24

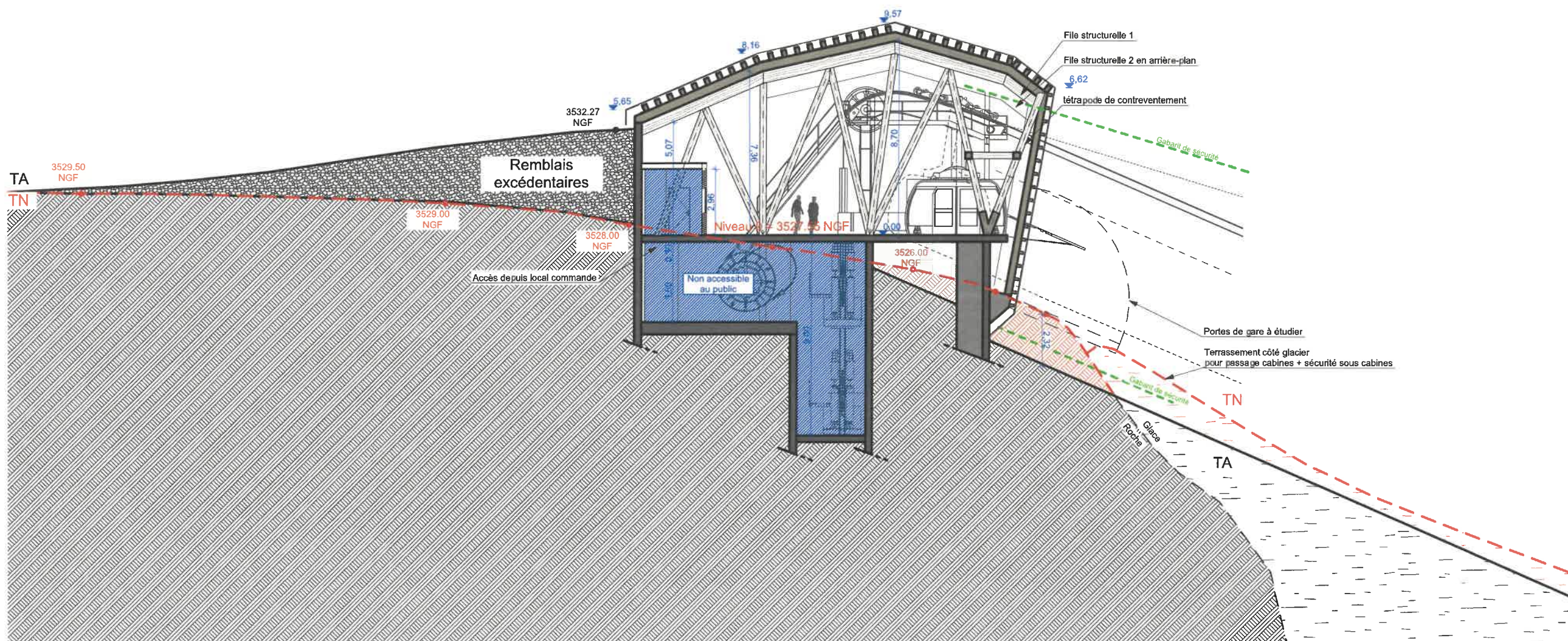

COUPE A-A REPÉRÉE SUR PLAN MASSE



DOSSIER DE  
PERMIS DE CONSTRUIRE

RÉNOVATION ET EXTENSION DE LA GARE DE  
TÉLÉPHÉRIQUE 3200, RÉAMÉNAGEMENT DE  
L'OFFRE DE RESTAURATION ET REMPLACEMENT  
DU TÉLÉSKI DU GLACIER DE LA GIROSE PAR UN  
TÉLÉPHÉRIQUE

RÉFÉRENCE PIÈCE DOSSIER PC  
ERP RESTAURANT

**PC40**

**PIÈCE 5**

**PLAN DE NIVEAUX  
RDC**

la Grave  
LA MEJE

MAÎTRE D'OUVRAGE  
**SATG**

131 RUE DU PIC BLANC  
38750 ALPE D'HUEZ

LÉGENDE DU PRÉSENT DOCUMENT

*[Signature]*

Echelle 1:100  
0 1 2 4m

**A-TEAM ARCHITECTES**  
123 RUE MARCEL REYNAUD - 38 920 CROLLES  
TÉL : 04 76 04 99 60  
WWW.ATEAM.ARCHI

SIGNATURE ARCHITECTE

**A-TEAM**  
A-TEAM ARCHITECTES  
DEBROSSE REYNIER ESPELAND  
123, RUE MARCEL REYNAUD  
38920 CROLLES 04 76 04 99 60  
secretariat@ateam.archi  
website@ateam.archi  
d'architecture cap 100,000€  
MAF 15131019 SIREN 523 021 624  
OA S13925 TVA FR625 230 216 24

PAGE 12/18

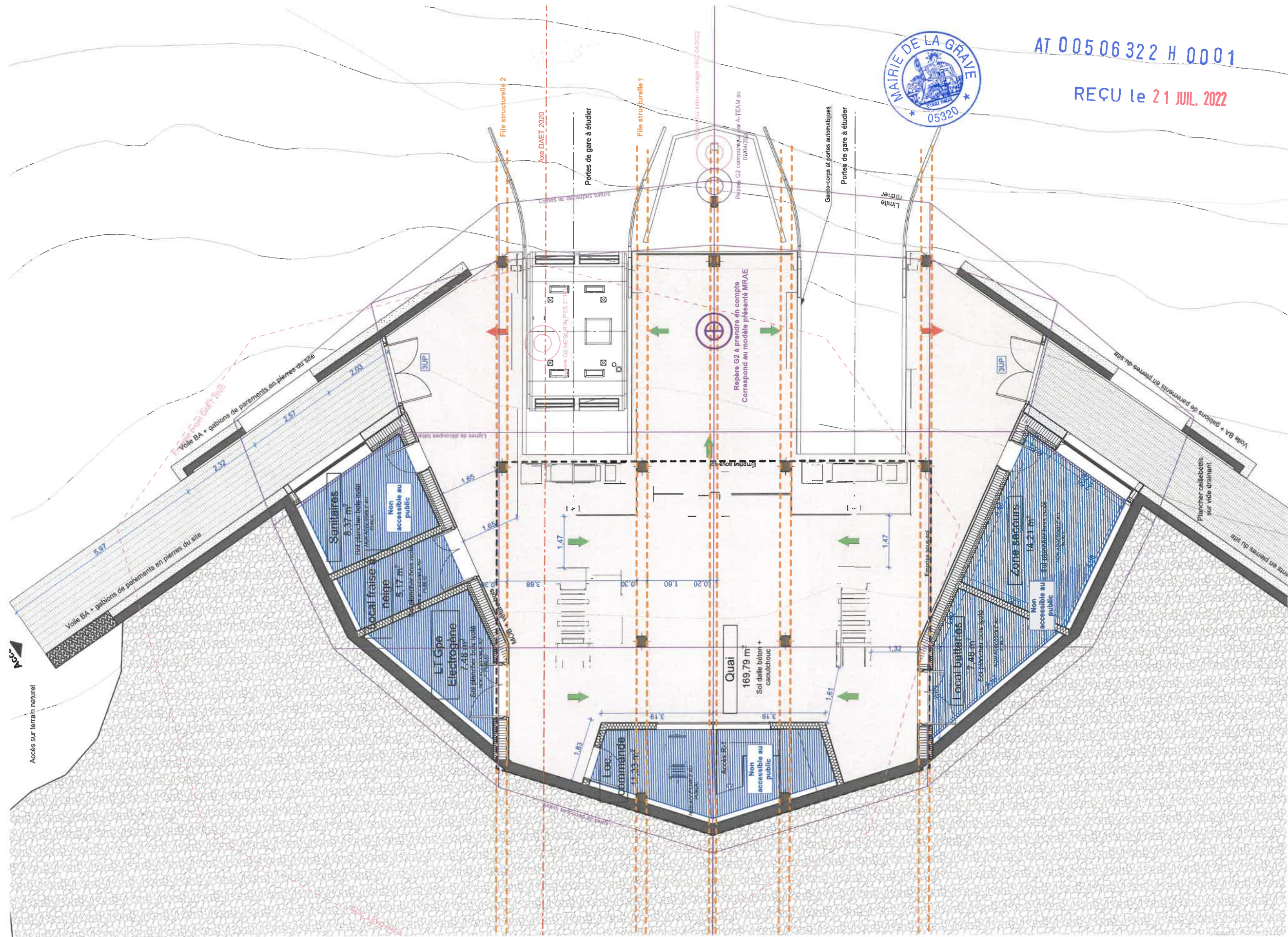

NOTA : LE PLAN DU R-1 NE PRÉSENTE AUCUN LOCAL  
ACCESSIBLE AU PUBLIC



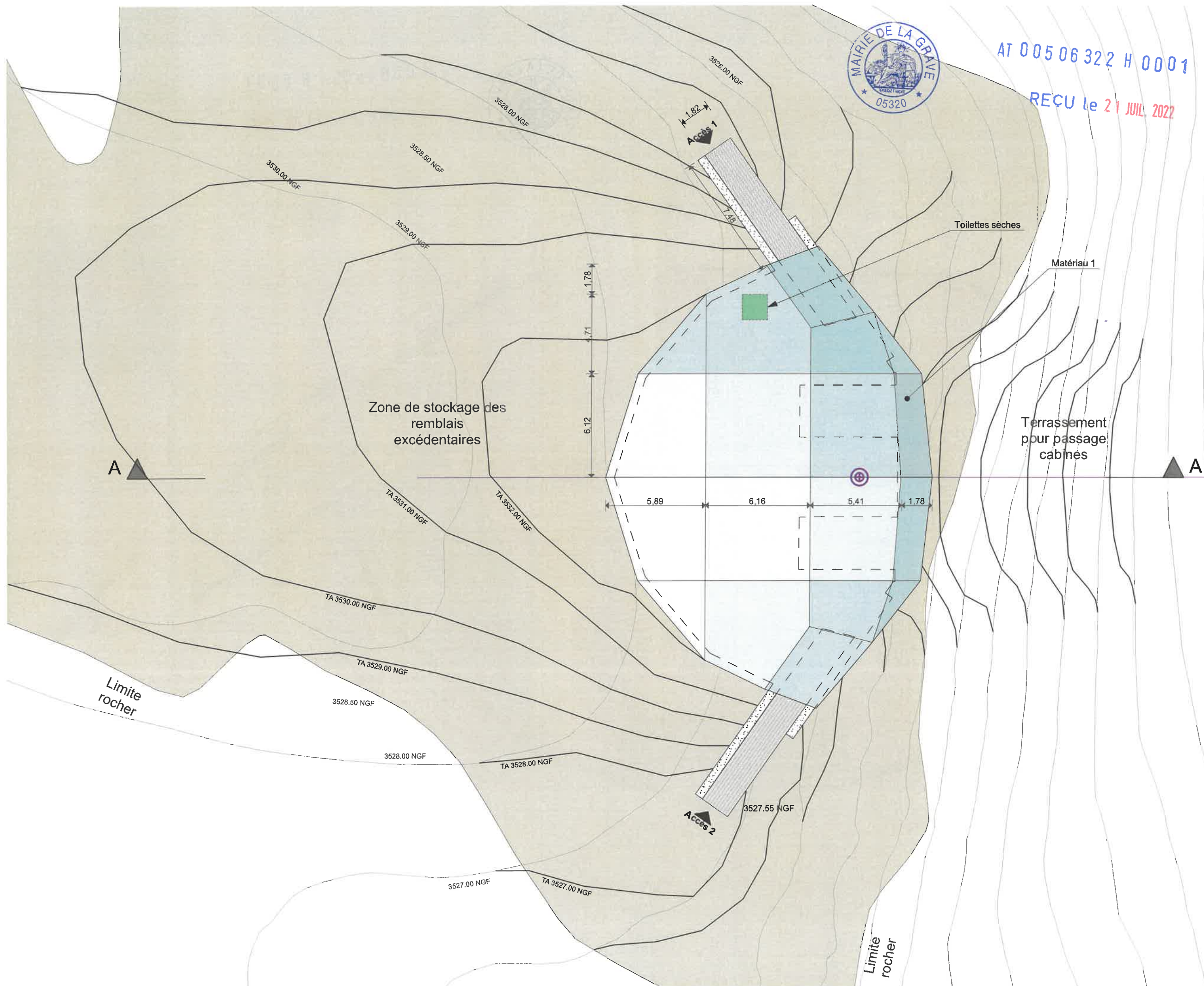

AT 005 06 322 H 0001

REÇU le 21 JUL 2022

# DOSSIER DE PERMIS DE CONSTRUIRE

RÉNOVATION ET EXTENSION DE LA GARE DE  
TÉLÉPHÉRIQUE 3200, RÉAMÉNAGEMENT DE  
L'OFFRE DE RESTAURATION ET REMPLACEMENT  
DU TÉLÉSKI DU GLACIER DE LA GIROSE PAR UN  
TÉLÉPHÉRIQUE

RÉFÉRENCE PIÈCE DOSSIER PC  
ERP RESTAURANT

**PC39**

**PIÈCE 7**

PLAN COTÉ DES EXTERIEURS



MAÎTRE D'OUVRAGE  
**SATG**

131 RUE DU PIC BLANC  
38750 ALPE D'HUEZ

LÉGENDE DU PRÉSENT DOCUMENT

*[Signature]*



Echelle 1:200  
0 2 4 8m

**A-TEAM ARCHITECTES**  
123 RUE MARCEL REYNAUD - 38 920 CROLLES  
TÉL : 04 76 04 99 60  
WWW.ATEAM.ARCHI

SIGNATURE ARCHITECTE

**A-TEAM**  
A-TEAM ARCHITECTES  
DEBROSSE REYNIER SEVERAND  
123, rue Marcel Reynaud  
38920 CROLLES 04 76 04 99 60  
secretariat@ateam.archi  
website www.ateam.archi  
d'architecture cap 100.000€  
MAF 15131076 SIREN 523 021 024  
OA S13925 TVA FR625 230 216 24



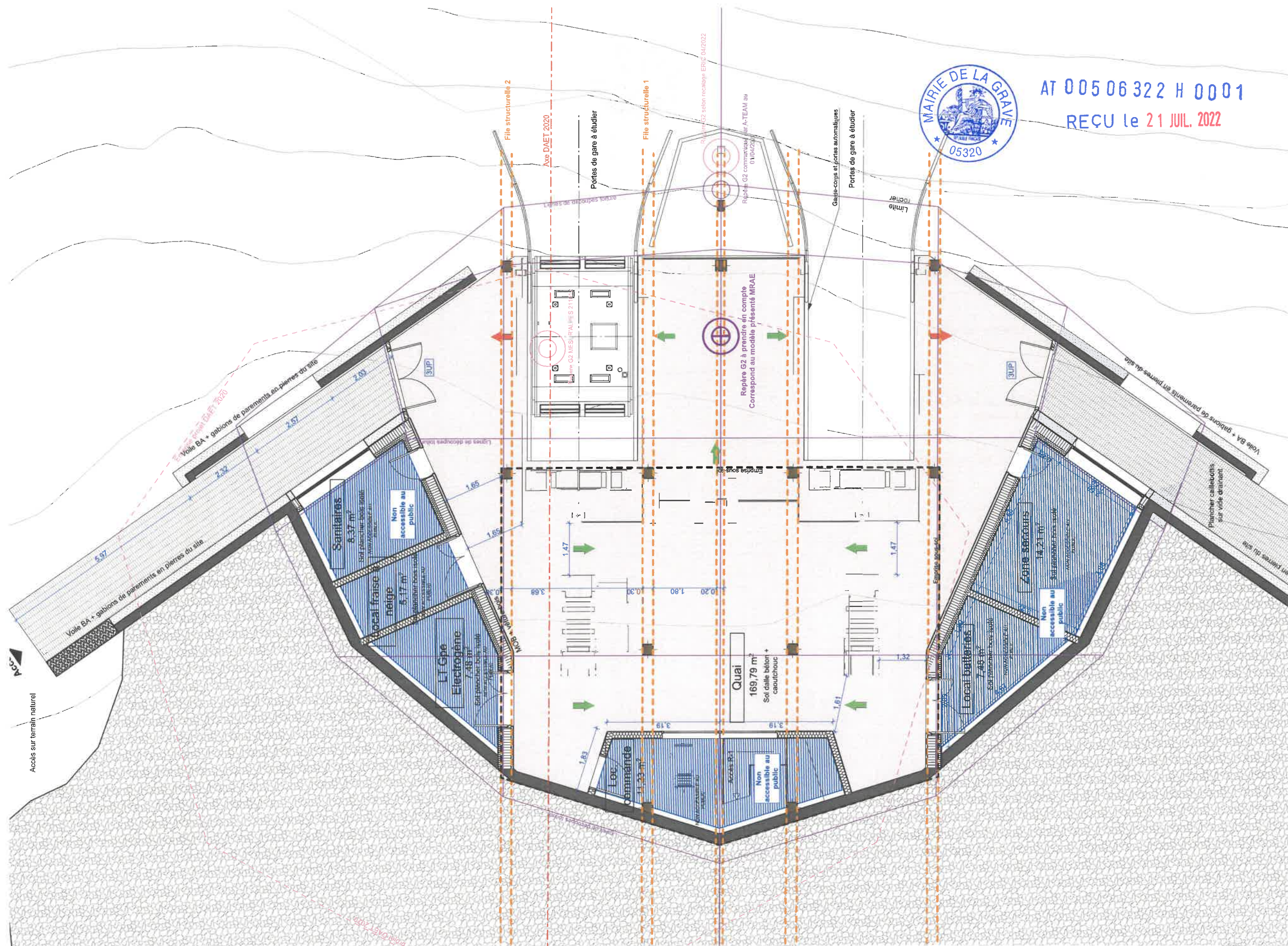

NOTA : LE PLAN DU R-1 NE PRÉSENTE AUCUN LOCAL ACCESSIBLE AU PUBLIC

# DOSSIER DE PERMIS DE CONSTRUIRE

RÉNOVATION ET EXTENSION DE LA GARE DE TÉLÉPHÉRIQUE 3200, RÉAMÉNAGEMENT DE L'OFFRE DE RESTAURATION ET REMPLACEMENT DU TÉLÉSKI DU GLACIER DE LA GIROSE PAR UN TÉLÉPHÉRIQUE

RÉFÉRENCE PIÈCE DOSSIER PC ERP RESTAURANT

PC39

PIÈCE 8

PLAN COTÉ DES INTÉRIEURS RDC

la Grave

LA MEJE

MAÎTRE D'OUVRAGE SATG

131 RUE DU PIC BLANC  
38750 ALPE D'HUEZ

LÉGENDE DU PRÉSENT DOCUMENT

*[Signature]*

Echelle 1:100  
0 1 2 4m

A-TEAM ARCHITECTES  
123 RUE MARCEL REYNAUD - 38 920 CROLLES  
TEL : 04 76 04 99 60  
WWW.ATEAM.ARCHI

SIGNATURE ARCHITECTE

A-TEAM ARCHITECTES  
DEBROSSE REYNIEF SARTRELAND  
123, rue Marcel Reynaud  
38920 CROLLES  
secretariat@ateam.archi  
website@ateam.archi

MAF 151310/8 SIREN 523 021 624  
CA 313925 TVA FR26 230 216 24



**Téléphérique de la Grave**  
**Construction de la gare d'arrivée du téléphérique de la Grave,**  
**3600m**

**NOTE CONCERNANT LA PRISE EN COMPTE DES HANDICAPS**

**Référence 1 :** article R 111 19 du Code de la construction et de l'habitation :

**Référence 2 :** guide du STRMTG RM2, Conception générale des téléphériques :

L'article 1.21 prévoit l'accessibilité des véhicules avec l'assistance d'1 personne ; ceci est exigé en installation neuve mais ne concerne pas les installations existantes

Conscient des besoins des personnes handicapées, le maître d'ouvrage souhaite cependant faciliter leurs déplacements et leurs commodités de visite du site, de la manière suivante :

- Handicapés moteurs (aidés par 1 personne) :
  - accès aidé en cabine, dans la limite de la nature du handicap (cabines de dimension réduites) ;
  - En gare d'arrivée, libre circulation de plain-pied à l'intérieur de la gare.
- Malvoyants ; les mobiliers seront de couleur contrastée, l'éclairage naturel sera généreux et l'éclairage artificiel sera conçu dans un souci de commodité pour chacun.
- Malentendant : revêtements limitant le temps de réverbération sonore.

fait à : **LA GRAVE**  
le: **08/07/2022**

le maître d'ouvrage :



AT 005 06 322 H 0001

RECU le 21 JUL. 2022

DOSSIER DE  
PERMIS DE CONSTRUIRE

RÉNOVATION ET EXTENSION DE LA GARE DE  
TÉLÉPHÉRIQUE 3200, RÉAMÉNAGEMENT DE  
L'OFFRE DE RESTAURATION ET REMPLACEMENT  
DU TÉLÉSKI DU GLACIER DE LA GIROSE PAR UN  
TÉLÉPHÉRIQUE

RÉFÉRENCE PIÈCE DOSSIER PC  
ERP RESTAURANT

**PC39**

**PIÈCE 10**

NOTICE DESCRIPTIVE



MAÎTRE D'OUVRAGE  
**SATG**

131 RUE DU PIC BLANC  
38750 ALPE D'HUEZ

LÉGENDE DU PRÉSENT DOCUMENT

SANS OBJET

**A-TEAM ARCHITECTES**  
123 RUE MARCEL REYNAUD - 38 920 CROLLES  
TÉL : 04 76 04 99 60  
WWW.ATEAM.ARCHI

SIGNATURE ARCHITECTE

**A-TEAM**  
A-TEAM ARCHITECTES  
DEBROSSE REYNIEF LAMBLAND  
123, rue Marcel Reynaud  
38920 CROLLES  
secret@ateam.archi  
website@ateam.archi  
A-TEAM  
d'architecture cop 100.000€  
MAF 151310/B SREN 523 021 624  
OA 513925 IVA FR625 230 216 24



## 2 — FICHE DU DEMANDEUR ET DE L'ÉTABLISSEMENT



**Veillez à bien renseigner vos coordonnées** afin de pouvoir être contacté par l'administration pour d'éventuels compléments d'information.

**Chaque rubrique doit être renseignée.** Les informations déclarées doivent correspondre au projet ou à la situation rencontrée et doivent être le plus claires et exhaustives possibles afin d'éviter des demandes de compléments ou de rejet.

**La mention « sera conforme » n'est pas suffisante.** Il est attendu dans cette notice un descriptif des actions.

**Indiquer « Sans-objet » si la rubrique n'est pas concernée** par votre projet.

### 1° DEMANDEUR (bénéficiaire de l'autorisation)

**NOM**, prénom : SATG

Pour les personnes morales, nom du représentant légal ou statutaire : Yann Carrel

**TÉLÉPHONE** : 0476799465

**MAIL** : yann.carrel@sataski.com

**ADRESSE** : Gare du téléphérique ; 05320 La Grave

### 2° ÉTABLISSEMENT

**NOM** de l'établissement : Gare de téléphérique col des Ruillans

**ACTIVITÉ avant travaux** : s.o.  
**après travaux** : Gare de téléphérique

**COMMUNE D'IMPLANTATION** : La Grave

**ADRESSE** : s.o.

### 3° DESCRIPTIF GÉNÉRAL DE L'ÉTABLISSEMENT

Indiquer le nombre de niveaux, de pièces, les locaux présents (ex : accueil, salle d'attente, salles de classes, sanitaires, cabines, etc).

**Surface** ouverte au public : 430 m<sup>2</sup> à 3200 et 170m<sup>2</sup> à 3600

**Nombres de niveaux** : un seul niveau de plain pied

**Prestations / activités** proposées :

Quelles sont les activités proposées au sein de l'établissement ? (ex : Niveau rdc prestation(s) : vente / boulangerie)

Niveau : RDC prestation(s) : ...Gare

DDT Hautes-Alpes	Notice descriptive d'accessibilité pour les ERP	Version février 2020
------------------	---	----------------------

Page 3/9

## 3 — ACTIONS DE MISE EN ACCESSIBILITÉ ENVISAGÉES

### 1° DESCRIPTIF GÉNÉRAL DES TRAVAUX ENVISAGÉS

Indiquer la nature des travaux de mise en accessibilité et la(es) partie(s) de l'établissement concernée(s).

**Nature des travaux** : Plusieurs réponses possibles

- ☐ Construction neuve  
☒ Extension  
☒ X Réhabilitation  
☒ X Travaux d'aménagement (ex : création de zones, remplacement de mobilier...)  
☒ X Modification de volumes dans l'existant (ex : modification du cloisonnement...)  
☒ X Modification des accès (ex : modification de(s) entrées/ sorties en façade, mise aux normes largeurs de portes...)



AT 00506322 H 0001

RECU le 21 JUL. 2022

☐ **Mise en conformité partielle de l'établissement** aux règles d'accessibilité (seulement une partie de l'établissement est concernée par les travaux, soit parce que le reste de l'établissement a déjà fait l'objet d'une mise en accessibilité, soit parce que les travaux sont réalisés par tranches)

☐ **Mise en conformité totale** de l'établissement aux règles d'accessibilité

☐ **Demande(s) de dérogation** : Sans objet

Description générale des travaux envisagés :

Réhabilitation de la gare existante et construction d'une gare de départ pour le remplacement du télésiège du Glacier de la Girose par un téléphérique dans la continuité ; et construction d'une gare d'arrivée au Dôme de la Lauze.

La gare comporte des espaces d'embarquements, de débarquements et des sanitaires accessibles au public. Les autres locaux sont non accessibles au public.

Elle est reliée à un restaurant d'altitude. La construction de ce bâtiment fait l'objet d'une notice d'accessibilité spécifique.

Le fonctionnement du téléphérique respectera les directives définies dans le guide RM2 établi par le STRMG. En particulier, les opérations d'embarquement et de débarquement des personnes en fauteuil roulant ou en fauteuil ski ne nécessiteront pas l'assistance de plus d'une personne ; conforme à l'article A5 - 5.2 du guide RM2.

### 2° DESCRIPTIF DÉTAILLÉ DES AMÉNAGEMENTS PROPOSÉS

Décrire exhaustivement les solutions proposées pour rendre l'établissement accessible.

**Cheminements extérieurs** (réf. article 1 de l'arrêté\*)

Ce cheminement doit permettre de rejoindre l'établissement depuis l'espace public. Indiquer notamment :

- la largeur du cheminement, sa pente, les espaces de manœuvre, de repos, d'usage...
- la nature du repérage, guidage (contraste visuel, signalisation...)
- la qualité d'éclairage...

Description :

Sans objet. L'établissement est situé sur un site naturel.

DDT Hautes-Alpes	Notice descriptive d'accessibilité pour les ERP	Version février 2020
------------------	---	----------------------

Page 4/9

DOSSIER DE  
PERMIS DE CONSTRUIRE

RÉNOUATION ET EXTENSION DE LA GARE DE  
TÉLÉPHÉRIQUE 3200. RÉAMÉNAGEMENT DE  
L'OFFRE DE RESTAURATION ET REMPLACEMENT  
DU TÉLÉSKI DU GLACIER DE LA GIROSE PAR UN  
TÉLÉPHÉRIQUE

RÉFÉRENCE PIÈCE DOSSIER PC

PC39

PIÈCE 10

NOTICE DESCRIPTIVE

la Grave

LA MEJE

MAÎTRE D'OUVRAGE  
SATG

131 RUE DU PIC BLANC  
38750 ALPE D'HUEZ

LÉGENDE DU PRÉSENT DOCUMENT

*[Signature]*

SANS OBJET

A-TEAM ARCHITECTES  
123 RUE MARCEL REYNAUD - 38 920 CROLLES  
TÉL : 04 76 04 99 60  
WWW.ATEAM.ARCHI

SIGNATURE ARCHITECTE

A-TEAM ARCHITECTES  
DEBROSSE REYNAUD  
123, rue Marcel Reynaud  
38920 CROLLES 04 76 04 99 60  
tél : 04 76 04 99 60  
www.ateam.archi  
site : www.ateam.archi  
A-TEAM architectes cap 100.000€  
MAF 151310/B SIREN 523 021 624  
OA 51925 TVA FR25 230 516 24

PAGE 16/18



**Stationnement** (réf. article 3 de l'arrêté\*)

Indiquer le nombre de places total, le nombre de places adaptées, leurs caractéristiques, leur signalisation...

Description :

Sans objet

**Accès aux bâtiments** (réf. article 4 de l'arrêté\*)

Décrire, le cas échéant, les caractéristiques et le positionnement du dispositif de contrôle d'accès (digicodes, visiophones). Indiquer les caractéristiques des entrées principales (seuil, largeurs de portes, signalisation...). Pour l'existant, si l'aménagement d'une rampe est envisagé, préciser ses caractéristiques (matériaux, largeur, pente, poids supporté, ou joindre la plaquette publicitaire du modèle envisagé)...

Description :

Site naturel / domaine skiable  
Accès à 3200 à l'extérieur de plain-pied côté entrée principale et par le restaurant – accès à la vue glacier par plate-forme extérieure terrassée  
Accès à 3600 sur topographie naturelle.  
Largeurs et caractéristiques des accès conforme à la réglementation vis-à-vis de l'accessibilité

**Accueil du public** (réf. article 5 de l'arrêté\*)

Indiquer les caractéristiques des guichets, banques d'accueil, comptoirs dont le mobilier doit être adapté pour les personnes circulant en fauteuil roulant et facilement repérable. Indiquer si une boucle à induction magnétique est prévue et la qualité d'éclairage (minimum 200 lux)...

Description :

Sans objet

**Circulations intérieures horizontales** (réf. article 6 de l'arrêté\*)

Indiquer les largeurs des circulations (couloirs, allées, passage entre le mobilier...) et la qualité d'éclairage...

Description :

Largeurs de circulations > 140cm  
Eclairage > 100lux  
Signalétique contrastée et adaptée aux malvoyants

**Circulations verticales** (réf. article 7 de l'arrêté\*)

- Escaliers (réf. article 7-1 de l'arrêté\*)

Description :

Sans objet

- Ascenseurs (réf. article 7-2 de l'arrêté\*)  
Indiquer ses différentes caractéristiques...

Description :

Sans objet

**Tapis roulants, escaliers et plans inclinés mécaniques** (réf. article 8 de l'arrêté\*)

Description :

Sans objet

**Nature / couleur des matériaux de revêtements et qualité acoustique** (réf. article 9 de l'arrêté\*)

Indiquer la nature et la couleur des matériaux, le revêtement des sols, murs et plafonds (les matériaux doivent éviter toute gêne sonore ou visuelle, dans ce but ils doivent respecter certaines dispositions). Indiquer le traitement acoustique des espaces d'accueil, d'attente du public et de restauration...

Description :

Sols souples absorbants type caoutchouc ou équivalents. Ils ne gêneront pas la progression d'une personne en fauteuil roulant. Ils ne comporteront pas de ressaut supérieur à 2 cm.  
Les matériaux seront choisis pour éviter la gêne sonore ou visuelle.

**Portes, portiques et sas** (réf. article 10 de l'arrêté\*)

Indiquer le dimensionnement des portes battantes, des portes automatiques, des portillons (largeur des portes, largeur de passage utile, positionnement des poignées, résistance des fermes-portes, repérage des parties vitrées...)...

Description :

Les portes respecteront la réglementation et permettront le passage des personnes handicapées ou ayant des capacités physiques réduites, et pourront être repérées par les personnes malvoyantes.

**Locaux ouverts au public, équipements et dispositifs de commande** (réf. article 11 de l'arrêté\*)

Description des appareils distributeurs, des dispositifs d'information et de communication divers (signalétique, écrans, panneaux à messages défilants, bornes d'information, dispositifs de sonorisation...)...

Description :

Sans objet

**Sanitaires** (réf. article 12 de l'arrêté\*)

Indiquer le nombre de sanitaires ouverts au public, leur localisation et caractéristiques (largeur de porte, dimensions, espaces d'usage et de manœuvre...). Décrire le mobilier prévu et ses caractéristiques (cuvette, barre d'appui, des accessoires tels que miroir, distributeur de savon, sèche-mains, patères...)...

Description :

A 3200 uniquement : Sanitaires ouverts au public selon plans  
Espaces de manœuvre selon plans  
Dimensions et dispositions conformes à la réglementation  
1 cabinet d'aisance mixte accessible aux personnes circulant en fauteuil. Celui-ci sera pourvu des équipements suivants :

AT 00506322 H 0001  
REÇU le 21 JUL. 2022



DOSSIER DE  
PERMIS DE CONSTRUIRE

RÉNOVATION ET EXTENSION DE LA GARE DE  
TÉLÉPHÉRIQUE 3200, RÉAMÉNAGEMENT DE  
L'OFFRE DE RESTAURATION ET REMPLACEMENT  
DU TÉLÉSKI DU GLACIER DE LA GIROSE PAR UN  
TÉLÉPHÉRIQUE

RÉFÉRENCE PIÈCE DOSSIER PC

PC39  
PIÈCE 10

NOTICE DESCRIPTIVE

la Grave  
TELEPHERIQUES  
LA MEIJE

MAÎTRE D'OUVRAGE  
SATG

131 RUE DU PIC BLANC  
38750 ALPE D'HUEZ

LÉGENDE DU PRÉSENT DOCUMENT

SANS OBJET

A-TEAM ARCHITECTES  
123 RUE MARCEL REYNAUD - 38 920 CROLLES  
TÉL : 04 76 04 99 60  
WWW.ATEAM.ARCHI

SIGNATURE ARCHITECTE

A-TEAM ARCHITECTES  
DEBROSSE REYNARD  
123, rue Marcel Reynard  
38920 CROLLES 04 76 04 99 60  
secretariat@ateam.archi  
website : www.ateam.archi  
Rég. d'architecture cap 100.000€  
N°AF 15131098 SIREN 523 021 624  
OA S13925 TVA FR625 230 216 24

PAGE 17/18



- ✓ Un lave main accessible (hauteur de l'équipement à 85 cm au maximum et robinet de commande à plus de 40 cm d'un angle rentrant).
- ✓ La porte d'accès sera pourvue d'une barre de tirage
- ✓ Les essuies main/ distributeurs à savons seront situés à une hauteur comprise entre 90 et 130 cm.
- ✓ La surface d'assise de la cuvette sera située à une hauteur comprise entre 45 et 50 cm abattant inclus.
- ✓ Une barre d'appui latérale sera mise en œuvre permettant le transfert d'une personne en fauteuil roulant et apportant une aide au relevage. Celle-ci sera située à une hauteur comprise entre 70 et 80 cm.
- ✓ La distance entre l'axe de la cuvette et la barre d'appui sera compris ente 40 et 45 cm.





AT 005 06 322 H 0001  
REÇU le 21 JUL. 2022

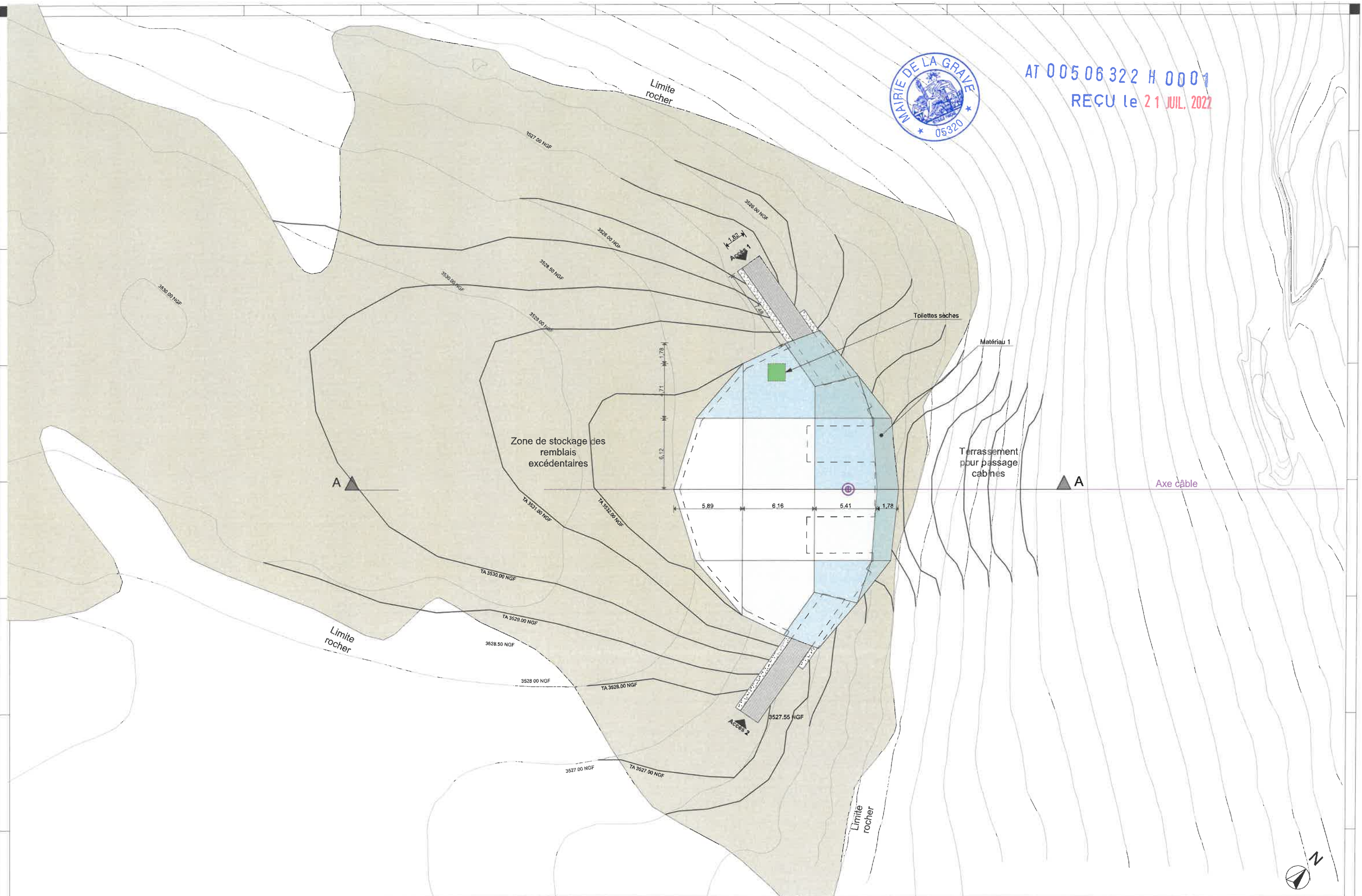

<b>Projet :</b> <b>La GRAVE 3600</b> #Description de Projet <small>±0.00m RAC = niveau Hinge Débarquement 1111</small>	<b>N° de plan :</b> A2	<b>Phase :</b> ####	<b>Titre Planche :</b> <b>01-01.3 0. Plan de Masse</b> <b>Format :</b> A2 <b>Révision :</b> ### <b>Echelle :</b> 1:200 <b>N° de projet :</b> 2019_14_38	<b>Document édité le :</b> jeudi 7 juillet 2022 à 15:09 <b>Commentaire :</b> ###	<b>Maître d'ouvrage :</b> <b>SATG</b> SATG <small>Mail: yann.corre@satg.com Tel: 04 76 04 99 60 Adresse: 131 rue du Pic Blanc - BP54 - ALPE D'HUEZ 38920</small>	<b>Maître d'œuvre :</b> <b>A-TEAM Architectes</b> Nicolas DEBROSSE & Johann SEVESSAND 123 Rue Marcel Reynaud CROLLES 38920 #Pays	<b>Chargé de Projet :</b> <b>André HIRSCHLER</b> <small>Mail: andre.hirs@team.archi Tel: 04 76 04 99 60</small> <b>Projeteur :</b> <b>André HIRSCHLER</b> <small>Mail: ### Tel: 04 76 04 99 60</small>	 <b>A-TEAM</b> ARCHITECTES WWW.ATEAM.ARCHI
---	---------------------------	------------------------	--	---	---	---	---	---